延小だより

No. 18

令和２年　８月６日（木）発行　行橋市立延永小学校

ホームページへのQRコード

「延永小学校のホームページ」へ！

左のＱＲコードから、延永小のホームページにアクセスできます。
準備中の箇所もありますが、随時、更新しています。
これまでの『延小だより』もカラーで見ることができますので、ぜひアクセスしてみてください。

動画による「平和集会」

8月６日〈木〉の今日、「ヒロシマ原爆の日」に延永小学校でも「平和集会」を行いました。
今年は、コロナウイルス感染症防止のため、動画による集会となりましたが、各クラスで、集会委員会が中心となって作成した動画を見ました。

先生から　ヒロシマとナガサキの原子爆弾についてお話を聞いた後、原子爆弾をはじめ戦争で生命を落とした方々への慰霊〈亡くなった方の魂をなぐさめること〉と平和への祈りをこめて全員で黙祷をしました。
そして今年は「年老いたメス狼と女の子の話」〈野坂昭如：作〉という童話を鑑賞しました。
みなさんは、何を感じましたか？

さて、「戦争」のない「平和」な社会にするために、私たちは、今何をすれば良いのでしょうか？
それは、<u>自分の近くにいる人たちを大切にする</u>ことから始まるのだと思います。
「平和」は、どこか遠い世界の問題ではなく、私たちの生活につながっている身近なものです。一人ひとりが身近な周りから小さな「平和」をつくっていきましょう。延永小学校の中に、いつも「平和」があることを祈っています。

延永小学校「平和宣言」

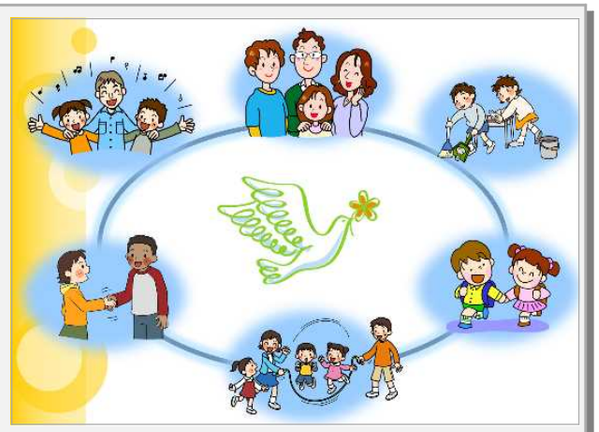

…＜前略＞…人権とは、私たちが生まれながらにしてもっている「誰もが幸せに生きる権利」です。戦争は、この人権を奪ってしまう一番恐ろしいものです。戦争をおこさないために、私たちは何ができるでしょうか。
まず、毎日の生活の中で「けんか」や「いじめ」、「自分勝手」をしないことです。「けんか」や「いじめ」、「自分勝手」を続けていたら、それが戦争につながっていくかもしれません。相手のことを考えることが大切です。また、戦争と平和について知り、「もう二度と戦争をしない。」という思いをもち、行動していくことが大切です。
一人ひとりは小さな力でもみんなが集まれば、大きな力になります。
私たち一人ひとりが平和な未来をつくっていく主人公なのです。ここに、平和な未来をつくっていくための努力を続けていくことを誓います。

2020年8月6日　延永小学校児童代表

新「家庭教育宣言」保護者○つけ隊

PTA連合会「〝新〟家庭教育宣言」の取組として延永小学校は**「早寝」**と**「家庭学習」**の充実を掲げています。

① **夜○時までには寝る。**
② **「宿題」として学習した内容について、家庭で保護者に「○つけ」をしていただくものです。**

今年の第一回目は、夏休みあけ**八月二〇日〈木〉から**の**一週間**です。
夏休みあけには**取組カード**を配布します。

お忙しい中とは思いますが、子供と約束を話し合ったり、一緒に机に向かう時間の中で、頑張っているところは、しっかりと褒めてあげてください。
また、学習の仕方や理解の程度など、様々な気づきもあると思います。気になることがあれば担任を通してご相談ください。